Question

錆用のスプレーってどれを選べばいいかわからない…

ネジザウルスリキッドシリーズ（ZC-28・28M・29）

ビックリするほど

錆を落とす

人と環境に優しい**中性**です！

材質色々 ご家庭、工場等にある様々な材質にご使用頂けます。

鉄　ステンレス　真鍮　銅

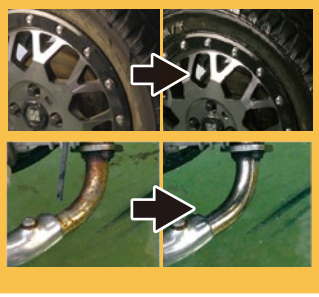

ZC-28

100g

ZC-28M

100g

ZC-29

250g

動画はコチラ

品番	価格	サイズ (mm)	JANコード (49898330)
ZC-28	￥924　(840)	H140×Φ40	90289
ZC-28M	￥1,298 (1,180)	H160×W60×D40	92054
ZC-29	￥1,705 (1,550)	H186×W88×D50	90296

ネジザウルスアフターリキッド（ZC-20）

「アフターリキッドの使い方」解説動画はコチラ！

ビックリするほど

錆を防ぐ

錆を落とした後に、シュッとひと吹き！

防錆

自動車・バイク・工具などの金属及び機械部品のメンテナンスに最適。

耐樹脂性

ほとんどのプラスチック類に対し影響を与えません。

（ナイロン、PBT、PC、ABS、ガラエポ、PPS、アクリル ポリエステルガラス、PE、PVC、PP、ポリスチレンなど）

水置換性

対象物の表面に水分が残っていても、間に入り込み表面を油膜で覆います。

塩水噴霧試験 72時間 A級

品番	価格	サイズ (mm)	JANコード (49898330)
ZC-20	￥1,705 (1,550)	H185×Φ68	92207

Answer

A 「リキッド」と「アフターリキッド」錆対策はこの2つで安心！

環境対策 RoHS REACH SDS

取扱店

株式会社エンジニア　本社 大阪市東成区東今里 2-8-9
www.engineer.jp　TEL:06-6974-0028

※表示価格は、税込価格【10%】を記載しています。（ ）内は税抜価格です。

©2023 ENGINEER INC.

ネジザウルス®リキッド

ENGINEER

人と環境に優しい中性 なんと3秒で錆を落とす！

材質色々 ご家庭、工場等にある様々な材質にご使用頂けます。

鉄　ステンレス　真鍮　銅

▶除去できないサビ：黒サビ（黒色酸化皮膜など）
白サビ（アルミニウム・マグネシウムなど）
青サビ・緑サビ（銅などに生じる重度のサビ）

注意
- シミや変色の可能性がありますので、事前に目立たない部分でお試しください。
- 除錆後はただちに水で十分に洗い流し、水置換性のある防錆剤（ZC-20）で防錆処理してください。
- 重度の錆が発生した部品は肉厚減少や腐食により強度が低下している可能性があります。強い力が加わるバネ、チェーンなどの機械部品は、除錆後に再使用しないでください。

ZC-29 ネジザウルスリキッド（泡タイプ）

びっくりするほど錆が落ちる!!

ピタッと密着 泡 タイプ

容量：250g

泡タイプなので錆にピタッと密着！

自動車・バイクのメンテナンスに！

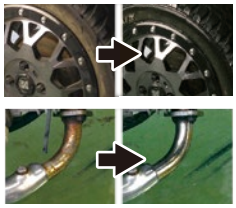

品番	価格	JANコード (49898330)
ZC-29	¥1,705 (1,550)	90296

ZC-28M ネジザウルスリキッド（ミストタイプ）

広範囲のサビもシュッとひと吹き

ミスト タイプ

容量：100g

シンク・水回り

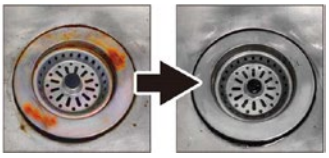

品番	価格	JANコード (49898330)
ZC-28M	¥1,298 (1,180)	92054

ZC-27・28・30 ネジザウルスリキッド（液体タイプ）

ZC-28 / 100g

瞬時に浸透、錆落し！

液体 タイプ

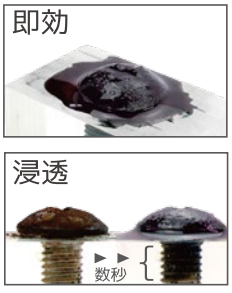

ZC-30 / 1L

ZC-27 / 4L

浸け置きや詰め替えにも便利な大容量！

品番	価格	JANコード (49898330)
ZC-28	¥924 (840)	90289
ZC-30	¥5,445 (4,950)	92061
ZC-27	¥17,820 (16,200)	90272

ネジザウルスリキッドへのご質問にお答えします！

錆除去メカニズム、錆除去後の処理方法など

重度の錆除去テクニック、車体塗装面への対応

環境関連法、廃棄・排水処理方法

製品に関するQ&Aはこちら